

Com o Ativo Indicador, permite visualizar os indicadores existentes no Gráfico em um flash de ativo ou em uma planilha no Excel

Código: informe um código qualquer, não pode utilizar códigos de ativos existentes.

Descrição: informe a descrição desejada.

Escolha nome da série ou especifique o código do Ativo: informe o gráfico que deseja utilizar os indicadores, não esquecendo que o gráfico deverá ser aberto antes de criar o ativo indicador.

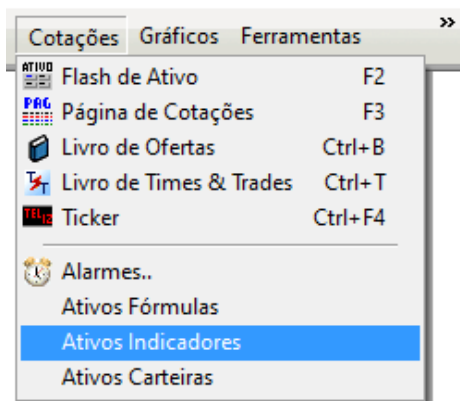

Para criar um ativo indicador, primeiro selecione o Gráfico Intraday informando minutos/barras desejados. Havendo a necessidade de se trabalhar com vários períodos é necessário abrir o [gráfico](#) com o período e criar novo ativo indicador, lembre-se de clicar com o botão direito do mouse no item indicadores que se encontra no lado esquerdo da janela Dados Locais

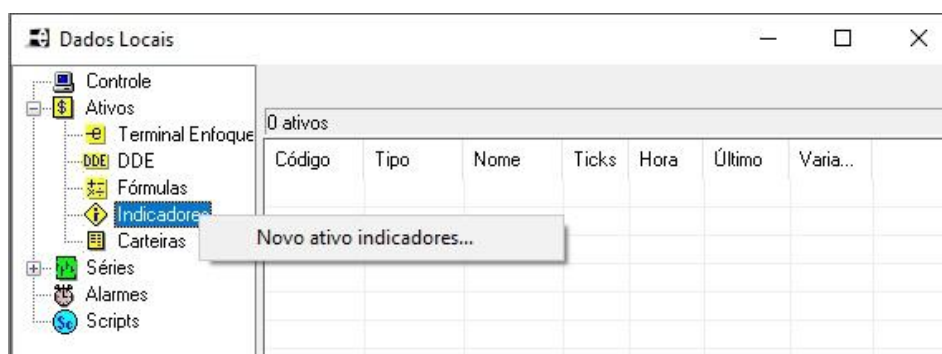

Neste exemplo utilizaremos a **Petrobras**, [Gráfico](#) de um minuto. Preencher os campos Código, Descrição e selecione a série desejada.

Edição de Ativo Indicadores

Código:

Descrição:

Escolha nome da série ou especifique código do ativo_min (p.e. IBOV_15):

Num de barras do IFR:

Num de barras do Estocástico:

Num de barras do DMI:

Médias

Média	Num. Per.	Tipo das médias
Média 1:	<input type="text" value="10"/>	<input checked="" type="radio"/> Exponenciais
Média 2:	<input type="text" value="20"/>	<input type="radio"/> Aritméticas
Média 3:	<input type="text" value="30"/>	

MaCD

Num de barras da Média 1:

Num de barras da Média 2:

Parabólico

AF Inicial:

AF Máximo:

AF Incr.:

Bollinger Bands

Num de barras:

Num de DP:

Neste mesmo item podemos ajustar os indicadores pré definidos com a periodicidade desejada como nos mostra o print abaixo

Edição de Ativo Indicadores

Código:

Descrição:

Escolha nome da série ou especifique código do ativo_min (p.e. IBOV_15):

Num de barras do IFR:

Num de barras do Estocástico:

Num de barras do DMI:

Médias

Média	Num. Per.	Tipo das médias
Média 1:	<input type="text" value="10"/>	<input checked="" type="radio"/> Exponenciais
Média 2:	<input type="text" value="20"/>	<input type="radio"/> Aritméticas
Média 3:	<input type="text" value="30"/>	

MaCD

Num de barras da Média 1:

Num de barras da Média 2:

Parabólico

AF Inicial:

AF Máximo:

AF Incr.:

Bollinger Bands

Num de barras:

Num de DP:

Ativo Indicador criado, pode ser visto pelo **Flash de Ativo** no menu **Cotações**, pelo ícone **Nova Janela** ou pela tecla **(F2)** digitando o código do ativo recém criado.

Ativo Indicador		
PETRO 11:02 PETR4_11m		
IFR: 29.593	PDI: 11.361	MM1: 30.459
STK: 4.1668	NDI: 28.636	MM2: 30.482
STD: 3.6324	ADX: 49.379	MM3: 30.490
MACD: 0.00	SAR: 0.00	BBS: 30.470
SMCD: 0.00	PAR: 0	BBI: 30.438

Para fazer o [Link DDE](#) de um ativo indicador basta inserir o código do ativo. o nome do indicador desejado como no exemplo abaixo

fx =gol cot!PETRO.ifr			
C	D	E	F
	28,26511		

Neste exemplo estou consultando o IFR da Petrobrás.